

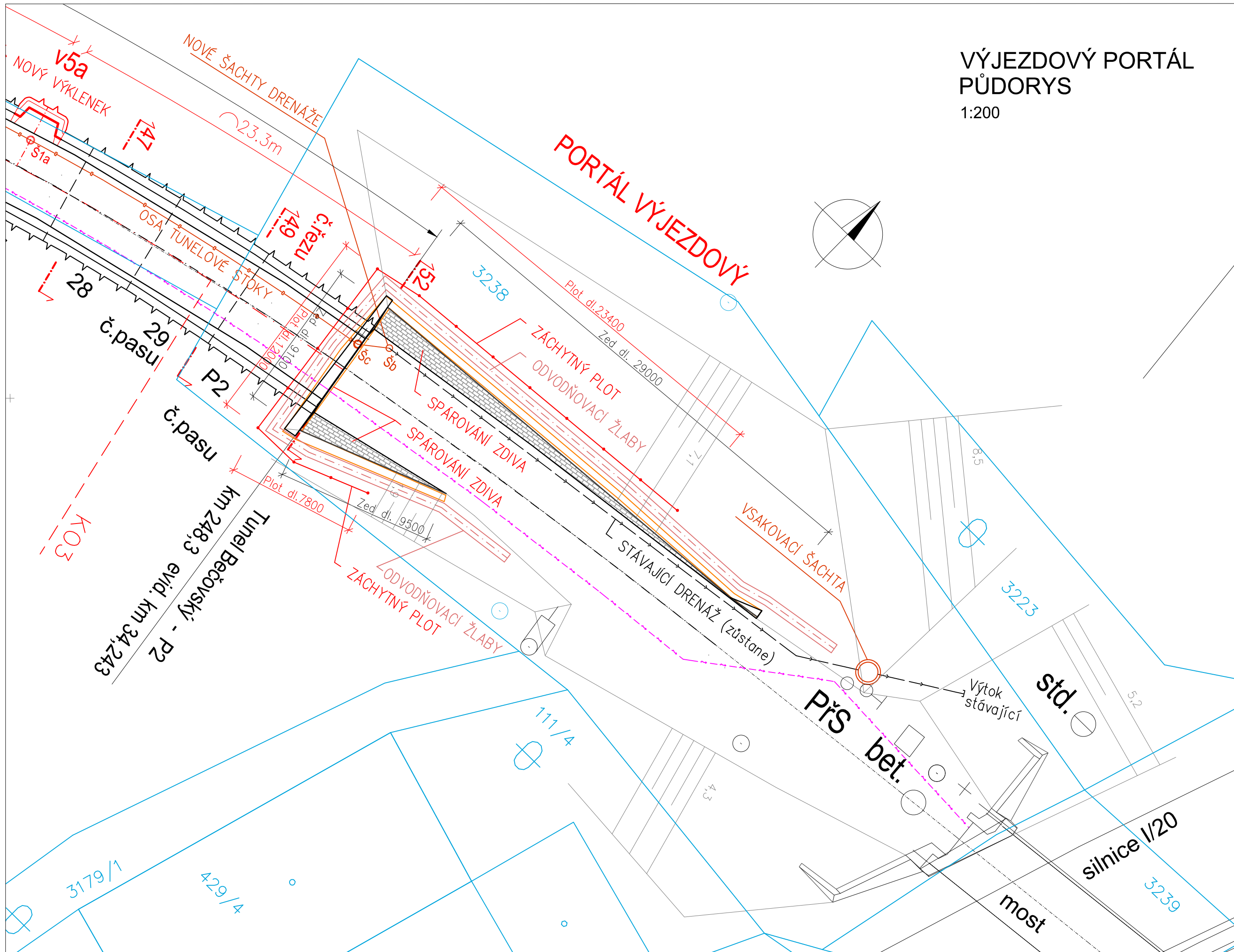



1:200



Podpis: Datum:

Revize:	Datum:	Popis:	Kontroloval:
01	20.08.2021	Čistopis DUSP k podání žádosti o společné povolení	Ing. Josef Rychtecký

<b>Stavebník/investor:</b>	<b>Správa železnic, státní organizace</b>	
Adresa:	Dlážděná 1003/7, 110 00 Praha 1	
Zástupce investora:	Stavebí správa západ	
Adresa:	Sokolovská 1995/278, 190 00 Praha 9	

<b>Zhotovitel stavby:</b> Adresa: Kontakt:		<b>AFRY CZ s.r.o</b> Magistrů 1275/13, 140 00 Praha 4 T: +420 723 284 990 E: Josef.Rychtecký@afry.com		 <b>AFRY</b>	
<b>Zhotovitel objektu:</b> Adresa: Kontakt:		<b>AFRY CZ s.r.o</b> Magistrů 1275/13, 140 00 Praha 4 T: +420 723 284 990 E: Josef.Rychtecký@afry.com		 <b>AFRY</b>	
Hlavní projektant (HIP): Ing. Otakar Hasík		Specialista: Ing. Josef Rychtecký		Odpovědný projektant: Ing. Josef Rychtecký	
				Zpracovatel přílohy:	

Název stavby/akce:		Rekonstrukce Bečovského tunelu na trati Mariánské lázně - Karlovy Vary dol. n.				S-kód:		S632000078					
						Zakázka:		2021/0004					
Název části:		Železniční tunely				Označení části:		E.1.7					
Název objektu:		Portály - vjezdový a výjezdový				Číslo objektu/komplexu:		SO 102					
Název přílohy:		Výjezdový portál - Půdorys				Číslo přílohy:		2 . 0012					
Název dílčí části přílohy:						Paré:							
Kraj:		Katastrální území:			TUDU:								
Karlovarský		Bečov nad Teplou [601268]			024112								
Dokumentace:													
Stupeň dokumentace:		Datum zpracování:		Formáty:		Měřítko:							
DUSP		15.08.2021		7 x A4		1:200							
S-kód:		Stupeň dokumentace:		Část:		Objekt:		Podobjekt:		Příloha:		Revize:	
S 6 3 2 0 0 0 0 7 8		_ D U S P		_ E 1 7 X X		_ S 0 _ _ _ 1 0 1		_ X X		_ 2 _ 0 0 0 3		_ 0 1	